



photo de la zone d'étude Longue Plaine

1100 MW

raccordés en
Centre-Val de Loire



2600 MW

objectif en fin 2020
du schéma régional



4^{ème} région

en termes d'emplois
éoliens



La zone d'étude du projet éolien Longue Plaine

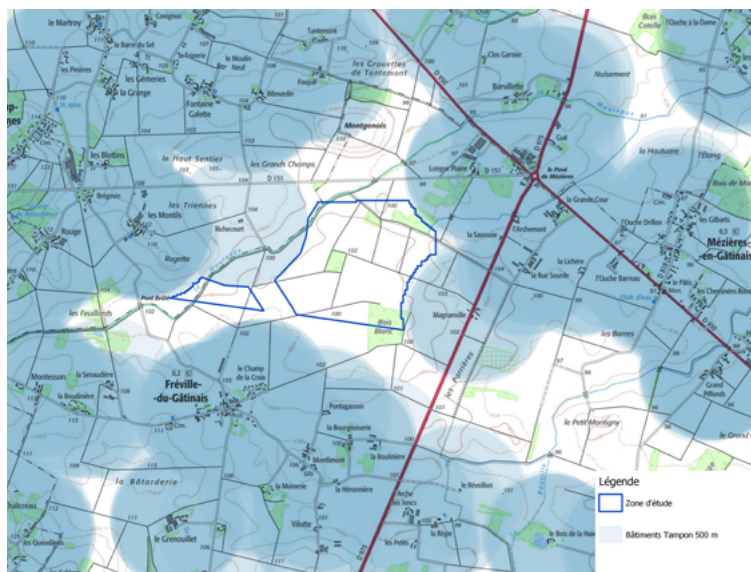

Les études de terrain

En mars 2019, identification d'une zone d'étude favorable à l'implantation d'éoliennes sur la commune de Fréville-du-Gâtinais. Nous avons pris contact avec les propriétaires et exploitants agricoles de la zone. À la suite d'un sondage favorable, nous avons sollicité la mairie concernée afin de rencontrer les élus et de les informer d'un potentiel projet éolien sur leur territoire.

En juin 2019, obtention de l'accord d'une majeure partie des exploitants agricoles et propriétaires des parcelles concernées par le projet. Nous les remercions pour leur accueil et leur confiance. Nous avons lancé les études écologique, paysagère et acoustique afin d'estimer la faisabilité du projet et d'évaluer les impacts. La commune est régulièrement informée de l'état d'avancement du projet.

En mars 2020, un mât de mesure a été installé sur la zone afin de déterminer la faisabilité du projet. Il nous permet de mesurer la ressource en vent de la zone ainsi que l'activité chiroptérologique en altitude.

Prochainement, des rencontres seront organisées sur le territoire qui permettront de recueillir les observations des riverains.

Planning



Actualités Elicio

Elicio a récemment achevé la construction d'un parc de 8 éoliennes sur les communes de Sains-Richaumont, Chevennes et Lemé dans le département de l'Aisne (02). Ce parc représente 16 MW d'énergie éolienne qui viendront prochainement alimenter le réseau électrique en énergie verte.

Elicio France un producteur d'électricité, filiale de Nethys

ELICIO France est la branche française de l'entreprise d'énergie belge ELICIO NV.

Le groupe ELICIO est un producteur d'électricité verte principalement issue de l'éolien. La société possède un véritable savoir-faire dans le développement, la construction, la réalisation et la mise en service de parcs éoliens (onshore et offshore).

ELICIO est une filiale du groupe NETHYS, acteur majeur dans le domaine de l'énergie et des télécommunications.

NETHYS est un groupe industriel wallon de premier plan et un opérateur historique dans les réseaux de gaz et d'électricité. Constitué en 1923 et basé à Liège, les actionnaires principaux sont la Province de Liège et 76 communes de la province de Liège.

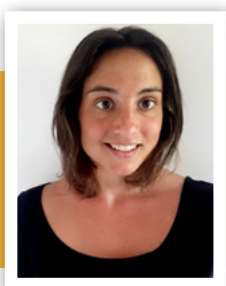

CONTACT :

Lolita GRANDGERARD

Port : 07 76 09 25 77

Mail : lolita.grandgerard@eliciofrance.fr

Site web du projet :

<http://projeteolien-longueplaine.fr>

Les chiffres Elicio

15 

C'est le nombre de parcs éoliens en exploitation en France en 2020.

77 

C'est le nombre d'éoliennes opérationnelles en France en 2020.

142,7 MW 

C'est la puissance totale installée détenue par Elicio en France.